

# RPI Chalain le Comtal et Grézieux le Fromental

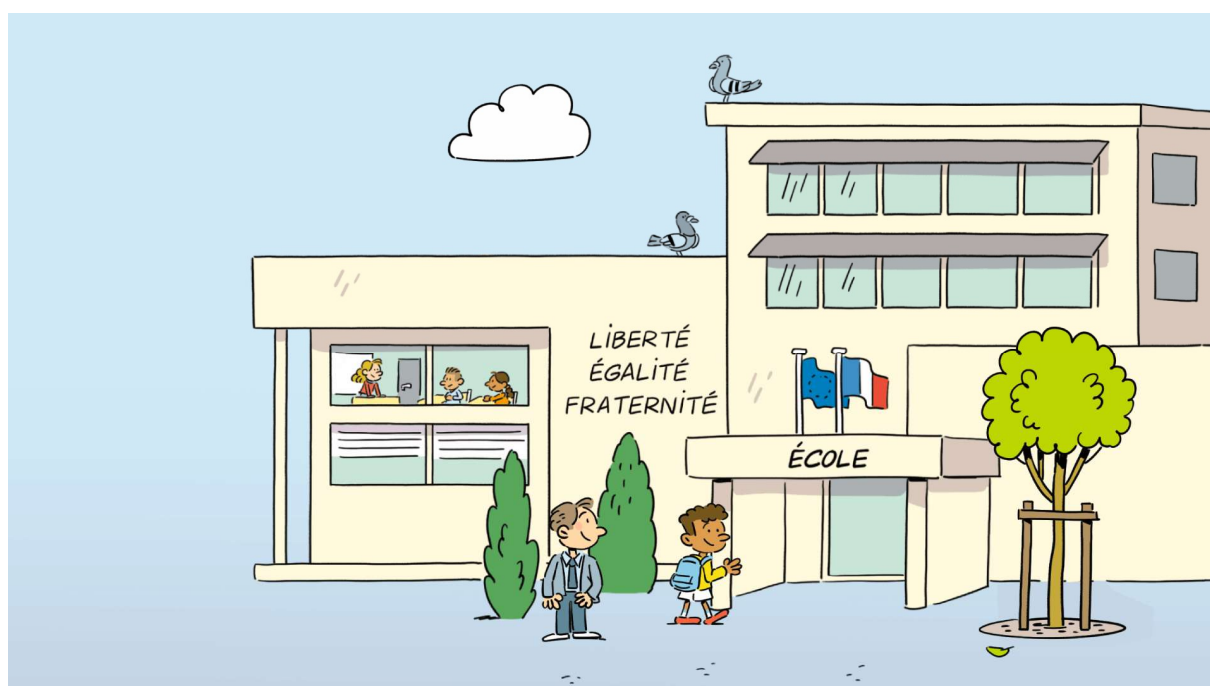

## LIVRET D'ACCUEIL 2025-

Ce livret a été conçu pour vous apporter des informations nécessaires au bon déroulement de l'année.

Bonne rentrée à tous !

## ÉQUIPE ÉDUCATIVE DU RPI

Directrice : Romane THIVOLET, déchargée les vendredis

Enseignants :

- PS/MS/GS : Agnès BOËN
- GS/CP : Pierre-Henri MARTINEZ
- CE1/CE2 : Romane THIVOLET / Laura CHAMBONNIÈRE
- CM1/CM2 : Franck CARLUY (à Grézieux)

ATSEM : Fabienne RAYMOND (PS/MS/GS) et Delphien ROYON (GS/CP)

AESH : Laurence, Evelyne et Stéphanie

## HORAIRES DE L'ÉCOLE

Lundi, mardi, jeudi, vendredi de 8h20 à 12h00 et de 13h35 à 16h15.

Les élèves seront accueillis les matins de 8h20 à 8h30 et les après-midis de 13h35 à 13h45. Au-delà de ces heures, un retard sera comptabilisé.

## APC

Une Aide Pédagogique Complémentaire peut être proposée aux élèves qui ont des difficultés pédagogiques. Elle n'est pas obligatoire : elle prend effet seulement si

l'enseignant de votre enfant vous le propose et si vous êtes d'accord pour qu'il y participe. Vous recevrez une information au préalable de toute décision.

## GARDERIE

C'est un service municipal qui n'est pas géré par l'école. Les enfants sont encadrés par Fabienne Raymond.

Lundi, mardi, jeudi, vendredi : de 7h30 à 8h20 et de 16h15 à 18h.

Pour plus de renseignements, vous pouvez contacter Fabienne au 07 88 13 21 15.

## RESTAURATION

Le service de cantine est un service municipal qui n'est pas géré par l'école. La société API livre chaque jour un repas chaud qui sera servi par le personnel communal dans la salle des fêtes, attenante à l'école de Chalain le Comtal.

Les élèves scolarisés à Grézieux pourront également bénéficier de ce service en utilisant la navette scolaire à l'aller et au retour.

Pour plus de renseignements, vous pouvez contacter Fabienne au 07 88 13 21 15.

## ABSENCE

Merci de signaler toutes absences le plus rapidement possible. Une trace écrite vous sera demandée pour justifier cette absence. Vous pouvez le faire par mail à l'adresse académique de l'école : [ce.0420154p@aC-lyon.fr](mailto:ce.0420154p@aC-lyon.fr) (qui fera office de trace écrite) ou par téléphone au 04 77 16 15 80 (Chalain) ou au 04 77 76 02 62 (Grézieux). Une trace écrite dans le Cahier de liaison vous sera alors nécessaire.

## OCCE

En début d'année, l'école vous demandera un chèque pour la cotisation collective à l'association OCCE 42. Cela sert à assurer l'ensemble des usagers de l'école.

## CALENDRIER DES VACANCES SCOLAIRES ET JOURS FÉRIÉS

Rentrée scolaire : Lundi 1<sup>er</sup> septembre.

Vacances de la Toussaint : du samedi 18 octobre au lundi 3 novembre 2025

Vacances de Noël : du samedi 20 décembre 2025 au lundi 5 janvier 2026

Vacances d'hiver : du samedi 7 février au lundi 23 février 2026

Vacances de printemps : du samedi 4 avril au lundi 20 avril 2026

Vacances d'été : samedi 4 juillet 2026

## Jours fériés :

- Mardi 11 novembre 2025
- Vendredi 1<sup>er</sup> mai 2026
- Vendredi 8 mai 2026
- Jeudi 14 mai 2026
- Lundi 25 mai 2026

Nous n'accueillerons pas les élèves le vendredi 15 mai en raison du pont de l'Ascension.